NATATION

FRANCE N2. Barbaud en or, Bugler en argent

En attendant les Championnats de France Elite à Limoges (5 au 10 avril), le Stade Nautique Alain Chasteigner de Saint-Raphaël accueillait les championnats de France N2, forme d'antichambre de ces championnats Elite. 10 nageurs, 6 garçons et 4 filles, issus de 3 clubs du 77 y étaient présents.

Aux côtés des clubs de Fontainebleau-Avon et de Provins, c'est le Cercle des Nageurs de Melun Val-de-Seine qui s'est le mieux illustré avec pas moins de 3 médailles, une de chacune des couleurs, à la grande satisfaction de leurs coachs Hervé Piquée, Julien Benazet et Damien Acoulon : l'or pour Julien Barbaud, 18 ans, sur 200 4 nages, l'argent pour Enzo Bugler, 21 ans, sur 50 nage libre et le bronze pour Aurélie Marchese, 17 ans, sur 200 papillon.

Ces 3 médaillés ont décroché leur billet pour être présents à Limoges où ils retrouveront Mélora Trompette, Mélanie Lenoir, Guillaume Paupardin, Enzo Letocart et Cyril Closier, déjà qualifiés.

Médaille d'or : Julien Barbaud 200 4 nages 2'09"18 (4e en série 2'09"79)

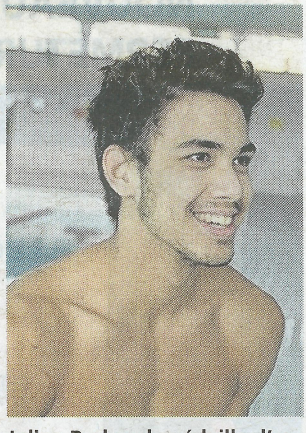

Julien Barbaud, médaille d'or sur 200 4 nages ©DR

Médaille d'argent : Enzo Bugler 50 nage libre 23"75 (2e en série 23"69)

Médaille de bronze : Aurélie Marchese 200 papillon 2'24"45 (7e en série 2'27"00)

Finalistes A : Julen Barbaud 4e 400 4 nages 4'38"36 et 7e 50 dos 27"55; Teddy Schmitt 4e 50 nage libre 23"87; Luna Letocart 6e 1.500 nage libre 18'00"46; Lilou Bouche Dudous (Fontainebleau-Avon) 6e 50 dos 31"19; CN Melun Val-de-Seine 4e relais mixte 4 X 100 nage libre (Enzo Bugler-Thibault Da Silva-Luna Letocart-Léa Taysse) 3'49"10